



COPA SUL MASTER DE CICLISMO - JOINVILLE

RANKING CATARINENSE E NACIONAL

1 – PROGRAMAÇÃO

1ª. ETAPA – CONTRA RELÓGIO INDIVIDUAL

DATA –10 /02 (SÁB) – 13:00h - Confirmação de Inscrição

15:00h - Largada

LOCAL DE LARGADA/CHEGADA – Escola Municipal Fritz Benkendorf.

Endereço: Estrada Caminho Curto, 1697 - Rio Bonito (Piraberaba).

CATEGORIA	KM
FEMININO MASTER	11KM (01 VOLTA)
MASTER D	11KM (01 VOLTA)
FEMININO SUB-30	11KM (01 VOLTA)
MASTER C1 E C2	11KM (01 VOLTA)
MASTER B1 E B2	11KM (01 VOLTA)
MASTER A1 E A2	11KM (01 VOLTA)
SUB 30	11KM (01 VOLTA)



MAPA DO PERCURSO

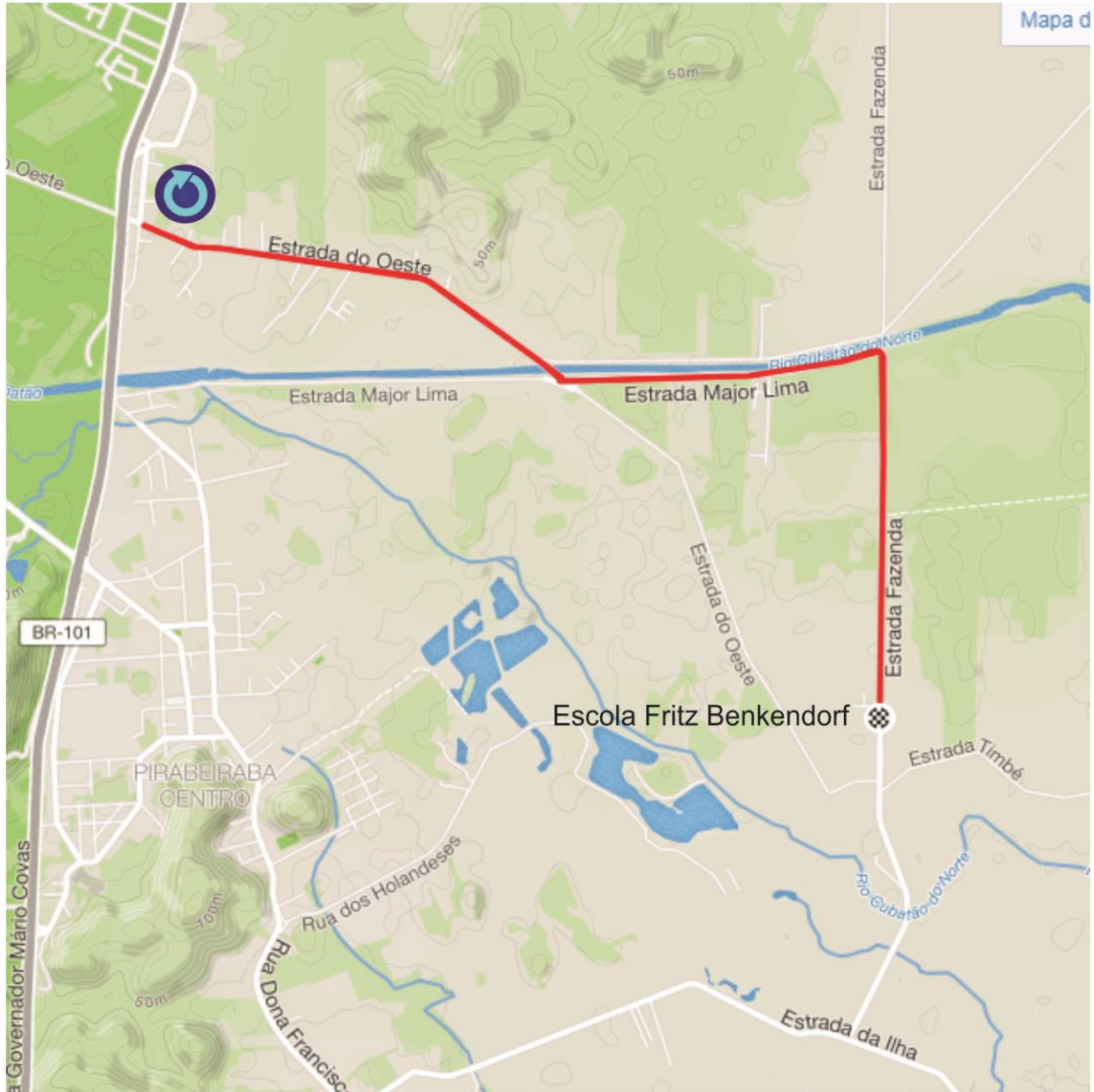

Federação Catarinense de Ciclismo

Rua Max Colin, 1640 (fundos) - fone/fax: 55 (47) 3422 - 0137

89204-635 Joinville SC Brasil - site www.ciclismosc.com.br / e-mail: inscricoes@cyclismosc.com.br



2ª. ETAPA – CIRCUITO

DATA – 11/02 (DOM) – até 07:00h assinatura de súmula

PERCURSO – Av. Beira Rio (Trecho entre Ruas Max Colin e Pe. Antonio Vieira).

1ª. LARGADA:

CATEGORIA	MIN.	LARGADA
MASTER A1 E A2	60	07:30
SUB 30	55	07:30
MASTER D	45	07:30
FEMININO SUB 30	45	07:30
FEMININO MASTER	50	07:30

2ª. LARGADA:

CATEGORIA	MIN.	LARGADA
MASTER B1 E B2	50	08:40
MASTER C1 E C2	45	08:40

MAPA DO PERCURSO

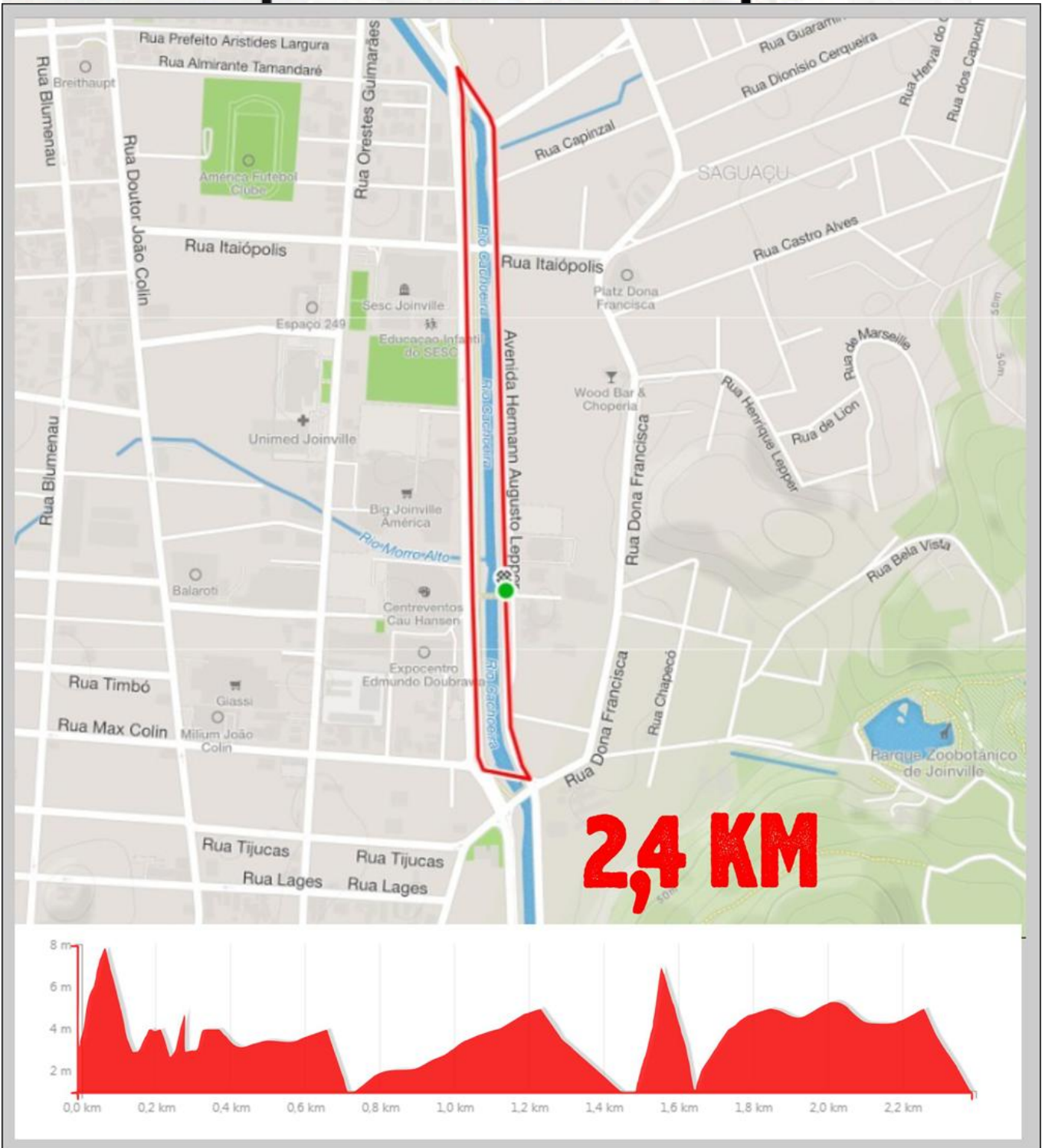

Federação Catarinense de Ciclismo

Rua Max Colin, 1640 (fundos) - fone/fax: 55 (47) 3422 - 0137

89204-635 Joinville SC Brasil - site www.ciclismosc.com.br / e-mail: inscricoes@ciclismosc.com.br



2 – CATEGORIAS

Master A1: 30 a 34 anos (nasc. Em 1988 a 1984)
Master A2: 35 a 39 anos (nasc. Em 1983 a 1979)
Master B1: 40 a 44 anos (nasc. Em 1978 a 1974)
Master B2: 45 a 49 anos (nasc. Em 1973 a 1969)
Master C1: 50 a 54 anos (nasc. Em 1968 a 1964)
Master C2: 55 a 59 anos (nasc. Em 1963 a 1959)
Master D: 60 anos acima (nasc. 1958 e anos anteriores)
Sub 30: 19 a 29 anos (nasc. Em 1999 a 1989)
Feminino Master: 30 anos acima (nasc. 1988 e anos anteriores)
Feminino Sub 30: 19 a 29 anos (nasc. Em 1999 a 1989)

3 - INSCRIÇÕES

Deverão confirmar sua participação até 08/02 (quinta - feira), on line no site WWW.CICLISMOSC.COM.BR enviando o comprovante de pagamento para fabiana@ciclismosc.com.br.

O valor da inscrição será de **R\$ 100,00** para atletas federados e **R\$ 130,00** atletas não federados. O pagamento deverá ser feito através de depósito na conta: Banco do Brasil - Ag. 5.214-0 - CC. 1.069.538-9, em favor da Federação Catarinense de Ciclismo CNPJ 75.345.504/0001-42.

4 – PREMIAÇÃO

Serão premiados com troféus os cinco primeiros na classificação geral por categoria e com medalhas os três primeiros classificados em cada etapa por categoria.

5 – HOSPEDAGEM

HOTEL SABRINA

Rua Ricardo Stamm Gomes 234, Centro,

Telefone: (47) 3801-9400

WhatsApp: (47) 9 9936-8180

contato@hotelsabrina.com.br

IBIS STYLES JOINVILLE

Rua Cmte Frederico Stoll, (47) 3481-3322 , 3481-3300

H3138-gm@accor.com.br - Ibis.com – accorhotels.com

6 – REALIZAÇÃO

FEDERAÇÃO CATARINENSE DE CICLISMO

Joinville, dezembro de 2017

Federação Catarinense de Ciclismo

Rua Max Colin, 1640 (fundos) - fone/fax: 55 (47) 3422 - 0137

89204-635 Joinville SC Brasil - site www.ciclismosc.com.br / e-mail: inscricoes@ciclismosc.com.br