



CIRCUITO DE ALTITUDE - CICLISMO PARA TODOS

Bicicleta de Speed

1. PROGRAMAÇÃO:

#1 CRONO MONTANHA – MORRO DA IGREJA (CASCATA VÉU DE NOIVA) – 8,8 Km
DIA – 14/01/2017 (sáb)

#2 CIRCUITO – AVENIDA VICTOR KONDER (100% plano)
DIA – 14/01/2017 (sáb)

#3 ESTRADA – URUBICI/CORVO BRANCO/URUBICI
DIA – 15/01/2017 (dom)

2. CATEGORIAS:

Masculino

OPEN: 19 a 29 anos (Nascidos entre 1998 e 1988)
MASTER A1: 30 a 34 anos (Nascidos em 1987 a 1983)
MASTER A2: 35 a 39 anos (Nascidos em 1982 a 1978)
MASTER B1: 40 a 44 anos (Nascidos em 1977 a 1973)
MASTER B2: 45 a 49 anos (Nascidos em 1972 a 1968)
MASTER C1: 50 a 54 anos (Nascidos em 1967 a 1963)
MASTER C2: 55 a 59 anos (Nascidos em 1962 a 1958)
VETERANOS: 60 anos em diante (Nascidos até 1957)

FEMININO

OPEN: 19 a 29 anos (Nascidos entre 1998 e 1988)
MASTER: 30 anos acima (Nascidos até 1987)

3. INSCRIÇÕES:

Os atletas deverão se inscrever, confirmando sua participação até 11/01 (quarta – feira), pelo site www.riscozeroadventure.com.br.

Até 31 de dezembro – R\$ 120,00
Após 31 de dezembro – R\$ 150,00



#1 CRONO MONTANHA – MORRO DA IGREJA (CASCATA VÉU DE NOIVA) – 8,8 Km

DIA – 14/01/2017 (sáb)

HORA – 07:00 às 08:30 h – (Confirmação de Inscrição)

HORA – 09:00 h – LARGADA LOCAL - RODOVIA SC 370

CATEGORIAS:

VETERANOS; FEMININO MASTER; FEMININO OPEN; MASTER C2; MASTER C1; MASTER B2
 MASTER B1; MASTER A2; MASTER A1; OPEN

LOCAL:

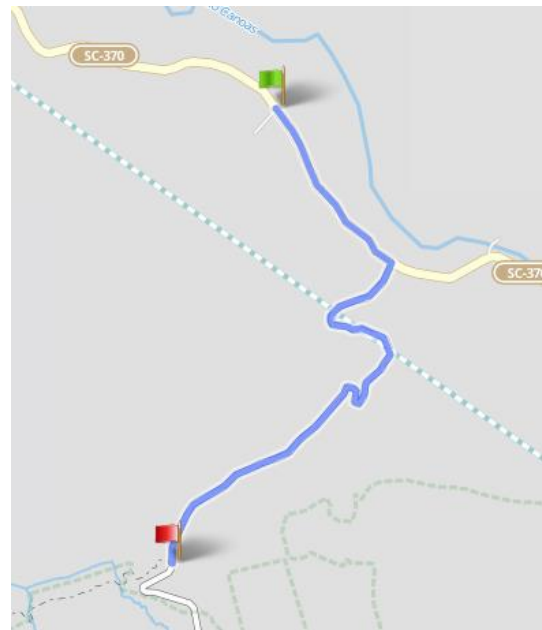
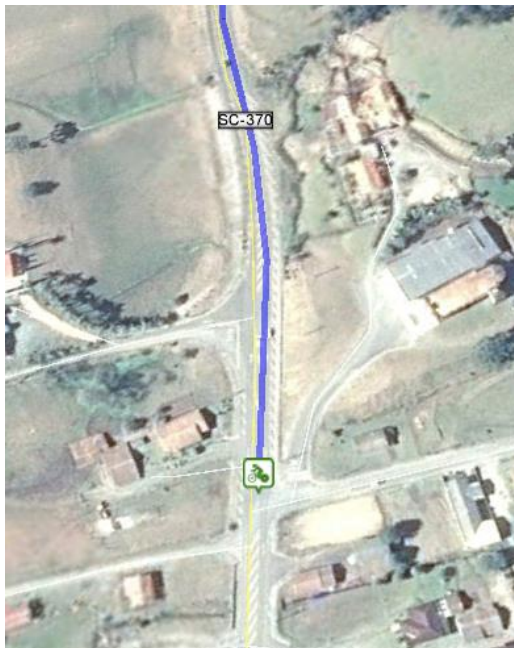

Perfil de altitude (altimetria) (922 m para 1.412 m)



#2 CIRCUITO – AVENIDA VICTOR KONDER (100% plano) (Circuito com - 2,6 km)

DIA – 14/01/2017 (sáb)

HORA – 15:30 h –

LARGADA LOCAL – SESC de URUBICI – Av. Adolfo Konder, 2543

CATEGORIAS:

1ª BATERIA – LARGADA 15:30

VETERANOS: 30' + 1 volta

FEMININO MASTER – 30' + 1 volta

FEMININO OPEN – 30' + 1 volta

2ª BATERIA – LARGADA 16:00

MASTER B1 / MASTER B2 – 50' + 1 volta

MASTER C1 / MASTER C2 – 40' + 1 volta

3ª BATERIA – LARGADA 17:00

OPEN – 70' + 1 volta

MASTER A1 / MASTER A2 – 60' + 1 volta

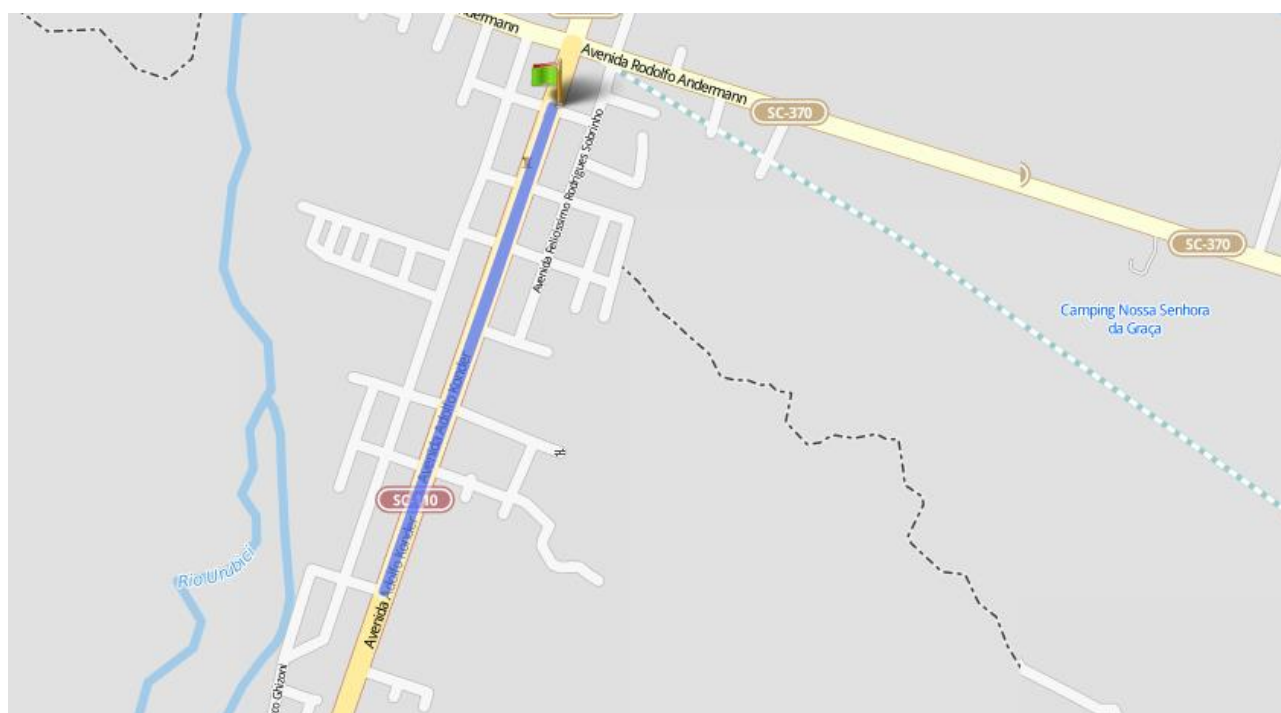



#3 ESTRADA – URUBICI/CORVO BRANCO/URUBICI

DIA – 15/01/2017 (dom)

HORA – 09:00h – LARGADA LOCAL – SESC de URUBICI

DISTÂNCIAS:

OPEN – 2 VOLTAS – 89 KM

MASTER A1 / MASTER A2 – 2 VOLTAS - 89 KM

MASTER B1 / MASTER B2 – 2 VOLTAS – 89 KM

MASTER C1 / MASTER C2 – 1 VOLTA – 44,30 KM

VETERANOS: 1 VOLTA – 44,30 KM

FEMININO MASTER – 1 VOLTA – 44,30 KM

FEMININO OPEN – 1 VOLTA – 44,30 KM

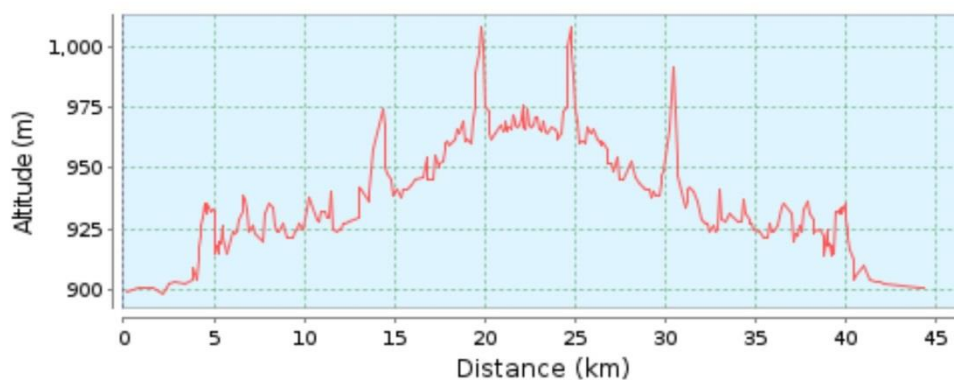
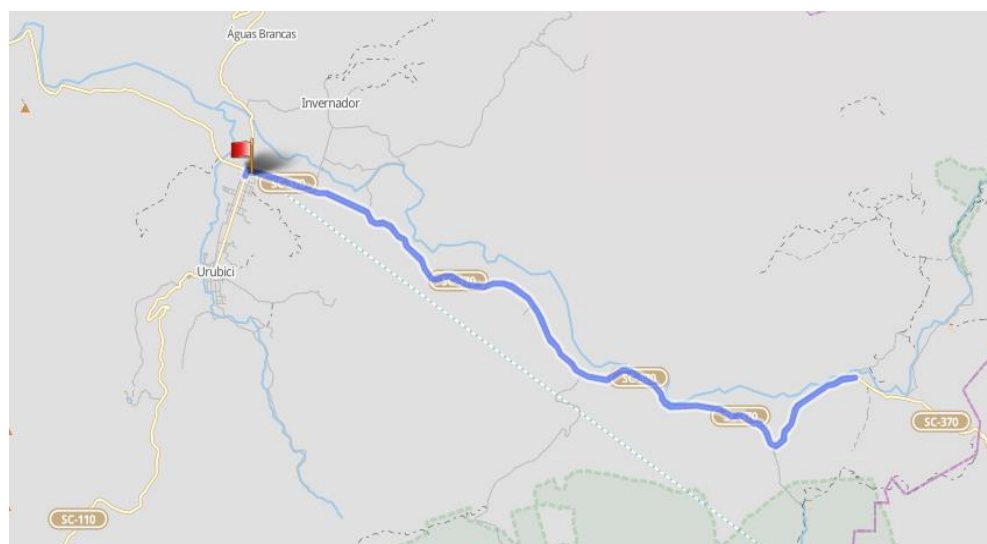

Perfil de altitude (altimetria) (898 m para 1.008 m)



4. PREMIAÇÃO:

Serão premiados os três primeiros em cada categoria por etapa e os cinco primeiros no geral por categoria.

5. REALIZAÇÃO:

FEDERAÇÃO CATARINENSE DE CICLISMO

6. HOSPEDAGEM:

POUSADA DAS FLORES

Telefone: (49) 3278-4107

Av. Adolfo Konder, 2273

<http://www.pousadadasfloresurubici.com.br/>



POUSADA ARCO IRIS

Telefone: (49) 3278-4493

Av. Prefeito Natal Zilli nº3196 - Esquina

<http://www.pousadaarcoirisurubici.com.br/pousada>





POUSADA ARCANJO RAFAEL

Telefone: (49) 3278-4121

Rua Hipólito da Silva Matos, 189

<http://www.pousadaarcanjorafael.com/pt-pt/>

ESTALAGEM SANTO ANTONIO

Telefone: (49) 3278-4430

Rodovia SC 370, s/n - Santo Antônio

<http://estalagemsantoantonio.com.br/>



7. RESTAURANTES:

RESTAURANTE EMPORIUM (ANEXO A POUSADA DAS FLORES)

Av. Adolfo Konder, 2273

Telefone: (49) 3278-4107

<http://www.pousadadasfloresurubici.com.br/>



Restaurante La Fondue Muller

Telefone: (49) 3278-5140

Av. Rodolfo Anderman, 886 - Esquina



Restaurante Bodegão da Serra

Telefone: (49) 3016-2128

Av. Adolfo Konder, 1900 – Esquina



Restaurante do SESC

Telefone: (49) 3278-5180

Av. Adolfo Konder, 2543 - Esquina



Joinville, 28 de novembro de 2016.