



INFORMATIVO XCM

2o MARATON BRAÇONORTENSE (RANKING CATARINENSE XCM)

ATENÇÃO !!! – PEQUENA ALTERAÇÃO NO PERCURSO

1. PROGRAMAÇÃO:

LOCAL - Rua Nereu Ramos - Próximo ao Colégio Dom Joaquim

DIA – 22/02 (dom)

07:00/08:30 – Confirmação de Inscrição

09:00 - Largada

12:30 - Premiação

2. CATEGORIAS:

FEDERADOS - 48 KM

Masculino

ELITE: 19 A 29 ANOS OU CRITÉRIO TÉCNICO (NASC. EM 1996 E ANOS ANTERIORES)

SUB-30: 23 A 29 ANOS (NASC. EM 1992 A 1986)

MASTER A1: 30 A 34 ANOS (NASC. EM 1985 A 1981)

MASTER A2: 35 A 39 ANOS (NASC. EM 1980 A 1976)

MASTER B1: 40 A 44 ANOS (NASC. EM 1975 A 1971)

MASTER B2: 45 A 49 ANOS (NASC. EM 1970 A 1966)

MASTER C1: 50 A 54 ANOS (NASC. EM 1965 A 1961)

MASTER C2: 55 A 59 ANOS (NASC. EM 1960 A 1956)

VETERANO: 60 ANOS ACIMA (NASC. 1954 E ANOS ANTERIORES)

JUNIOR: 17 A 18 ANOS (NASC. EM 1998 A 1997)

JUVENIL: 15 A 16 ANOS (NASC. EM 2000 A 1999)

Feminino

ELITE: 19 A 29 ANOS OU CRITÉRIO TÉCNICO (NASC. EM 1996 E ANOS ANTERIORES)

ELITE MASTER – 30 ANOS ACIMA (NASC. 1985 E ANOS ANTERIORES)

NOTA 1 – caso a categoria não tenha 6 competidores, no caso das categorias Masters, os atletas competirão na categoria acima.



ESTREANTES – 21 KM

MASCULINO

SUB-30: 23 A 29 ANOS (NASC. EM 1992 A 1986)

MASTER A: 30 A 39 ANOS (NASC. EM 1976 A 1985)

MASTER B: 40 A 49 ANOS (NASC. EM 1966 A 1975)

MASTER C: 50 A 59 ANOS (NASC. EM 1956 A 1965)

VETERANO: 60 ANOS ACIMA (NASC. 1954 E ANOS ANTERIORES)

FEMININO

SUB30: 19 A 29 ANOS OU CRITÉRIO TÉCNICO (NASC. EM 1996 E ANOS ANTERIORES)

MASTER – 30 ANOS ACIMA (NASC. 1985 E ANOS ANTERIORES)

NOTA 2 – haverá um ranking especial para atletas não Federados em 2015 (Estreantes – que deverão fazer registro junto a FCC sem custo – contato Danuza@ciclismosc.com.br).

Acesse a Ficha de Licenciamento - <http://www.ciclismosc.com.br/site/documentos/264.doc>

No ano seguinte o atleta deverá se Filiar e competir na categoria conforme sua faixa etária.

3. INSCRIÇÕES:

Os atletas deverão se inscrever até **19/02 (quinta-feira)** em inscrições on-line no site www.riscozeroadventure.com.br. O valor da inscrição será R\$ 40,00 para Federados e R\$ 60,00 para não Federados.



4. PERCURSOS:

FEDERADOS 45 Km

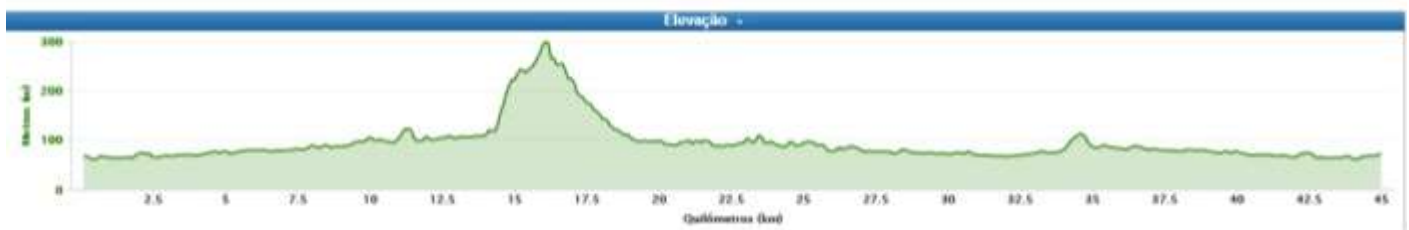
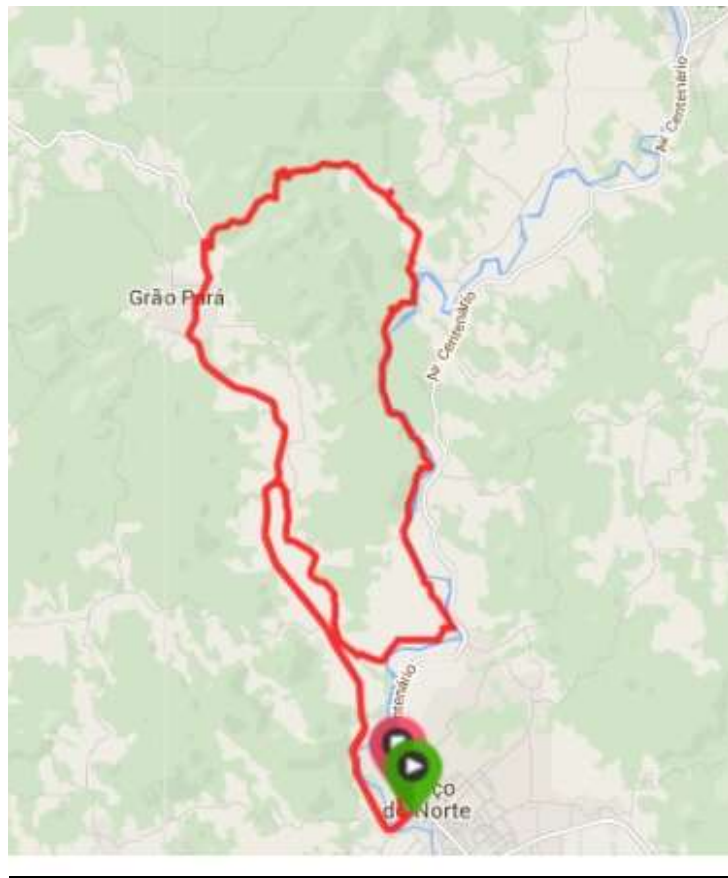



ESTREANTES (SPORT) – 27 Km

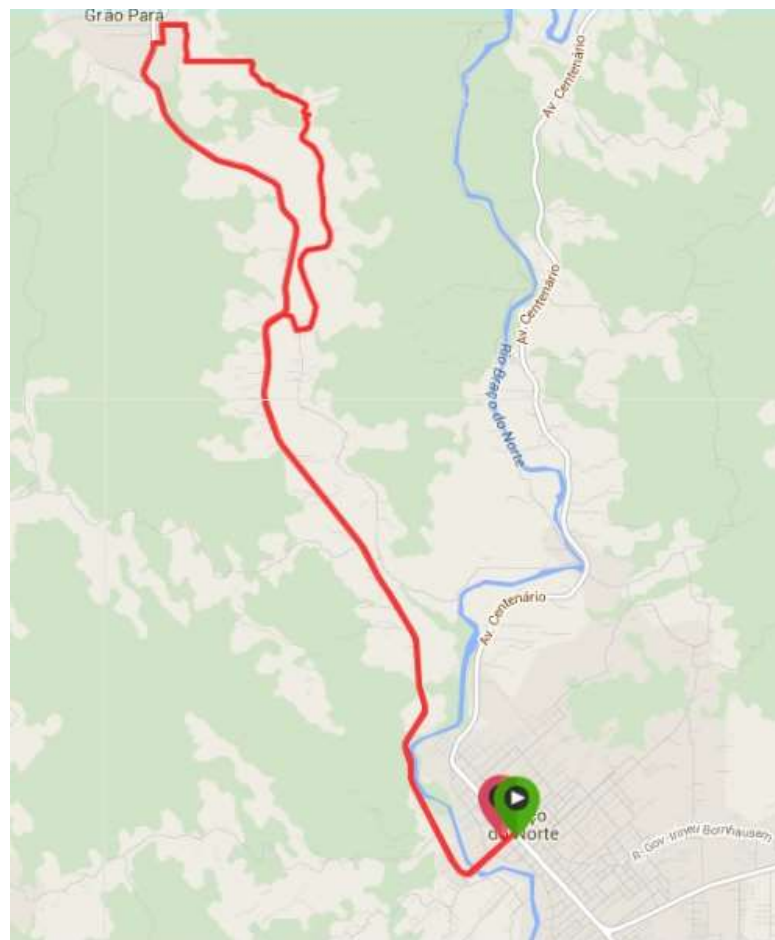



SEGURANÇA –

Atenção!!!

Sempre ande pela direita da Via.

5. COMO CHEGAR?





ALTERAÇÃO NO PERCURSO DE CHEGADA

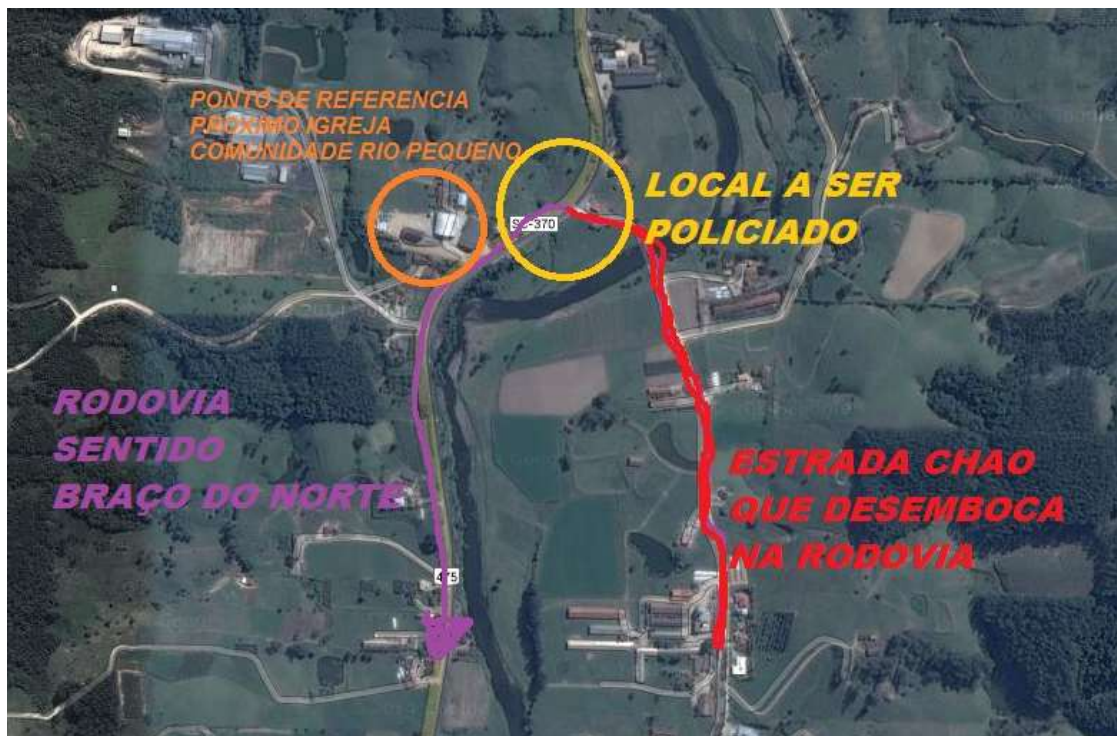



6. PREMIAÇÃO:

Serão premiados, com premiação em material os cinco primeiros com troféus em cada categoria (Federados e Estreantes).



Será sorteado entre os participantes, oferecido pela ITO BIKE, um Capacete High Ligh PRO Top 2015 e mais peças oferecidas pela Bike Adventure.





7. INFORMAÇÕES SOBRE A CIDADE:

Histórico:

O município de Braço do Norte é privilegiado por sua localização geográfica, pois está situado entre a serra e o mar, no sul do Estado de Santa Catarina. Em abril de 1862, fixaram-se no local onde hoje se encontra a cidade de Braço do Norte os primeiros povoadores. Procedentes da antiga Desterro, atual Florianópolis, Tomaz Pinto, após haver cometido crime de morte, rumou, acompanhado de Manoel Nazário Corrêa, José Marcolino Rosa, Leandro Demétrio e suas famílias por trilhas, na direção de Imaruí, de lá para a cidade de Laguna, e desta para Tubarão, cruzando o rio Braço de Cima (antigo nome do Rio Braço do Norte) na altura da localidade de Pedrinhas, estabelecendo-se, após quatro dias de penosa penetração às margens do rio. Ao agrupamento deram o nome de "Quadro do Norte". Ali fixados, abriram nova picada na direção de São Sebastião de Gravatá (atual Gravatal), onde iam periodicamente à procura de provisões. Três anos mais tarde, em 1865, provindos de Tubarão, chegaram os primeiros moradores de São Ludgero, situado a 9 Km da povoação principal. Eram eles: Pedro Zeferino, que se localizou à margem do Rio Braço do Norte, Tomaz da Silva, Marcos Fernandes de Lima e Pedro Martins de Souza, à margem esquerda do mesmo.

A cidade de Braço do Norte ainda conta com áreas de terras que nunca foram vendidas, ou seja, simplesmente foram sendo passadas de gerações em gerações (pai - filho).

Em 1870, com a influência de colonos alemães conduzidos à região pelo Padre Guilherme Roher, conseguiram junto ao Imperador Dom Pedro II, doações de terra no vale, dando início ao desenvolvimento de Braço do Norte.

Em 1875 chegaram os italianos.

E, no ano seguinte, 1876 os portugueses.

Em 1877 as terras foram demarcadas pelo agrimensor Carlos Othon Schlappal. Em junho de 1926, Braço do Norte recebeu o nome de Collaçópolis,



em homenagem a um ex- prefeito de Tubarão. Mais tarde, em julho de 1928, recebeu o nome definitivo de Braço do Norte.

8. APOIO:

Prefeitura Municipal de Braço do Norte

Polícia Militar de Santa Catarina

Corpo de Bombeiros Militar de Santa Catarina